

ร่างขอบเขตของงาน
(Terms of Reference : TOR)

โครงการ : บริหารจัดการแหล่งน้ำในพื้นที่กลุ่มจังหวัดภาคใต้ฝั่งอ่าวไทย กิจกรรม : ส่งเสริมและพัฒนาศักยภาพ
การท่องเที่ยวเชิงอนุรักษ์ตลาดน้ำประชารัฐบางไผ่
กิจกรรมหลักที่ ๑ โครงการก่อสร้างถนน คลส. สายวัดบางไผ่
หมู่ที่ ๓ ตำบลบางไผ่ อำเภอเมือง จังหวัดสุราษฎร์ธานี

๑. ความเป็นมา

ที่ทำการปกครองอำเภอเมืองสุราษฎร์ธานี จะดำเนินโครงการ : บริหารจัดการแหล่งน้ำในพื้นที่กลุ่ม
จังหวัดภาคใต้ฝั่งอ่าวไทย กิจกรรม : ส่งเสริมและพัฒนาศักยภาพการท่องเที่ยวเชิงอนุรักษ์ตลาดน้ำประชารัฐบางไผ่
กิจกรรมหลักที่ ๑ โครงการก่อสร้างถนน คลส. สายวัดบางไผ่ หมู่ที่ ๓ ตำบลบางไผ่ อำเภอเมือง
จังหวัดสุราษฎร์ธานี งบประมาณ ๓,๗๕๓,๐๐๐.๐๐ บาท โดยเบิกจ่ายงบประมาณตามโครงการสนับสนุนความเข้มแข็ง
และยั่งยืนให้กับเศรษฐกิจภายในท้องถิ่น (Local Economy) งบประมาณเหลือจ่ายเพิ่มเติมประจำปี
งบประมาณ พ.ศ. ๒๕๖๐ กรณีเงินเหลือจ่าย

๒. วัตถุประสงค์

๑. เพื่อให้ประชาชนมีความสะดวกและปลอดภัย
๒. เพื่อลดปัญหาอุบัติเหตุในการใช้ถนนได้
๓. เพื่อให้ประชาชนมีความปลอดภัยในชีวิตและทรัพย์สินของประชาชนในชุมชน

๓. คุณสมบัติของผู้ประสงค์จะเสนอราคา

- ๓.๑ ผู้ประสงค์จะเสนอราคาต้องเป็นผู้มีอาชีพรับจ้างงานที่ประกวดราคาจ้างก่อสร้าง ด้วยวิธีการทางอิเล็กทรอนิกส์
- ๓.๒ ผู้ประสงค์จะเสนอราคาต้องไม่เป็นผู้ที่ถูกระบุชื่อไว้ในบัญชีรายชื่อผู้ทำงานของทางราชการและได้แจ้งเวียนชื่อแล้ว หรือไม่เป็นผู้ที่ได้รับผลของการสั่งให้นิติบุคคลหรือบุคคลอื่นเป็นผู้ทำงานตามระเบียบของทางราชการ
- ๓.๓ ผู้ประสงค์จะเสนอราคาต้องไม่เป็นผู้มีผลประโยชน์ร่วมกันกับผู้ประสงค์จะเสนอราคารายอื่น และ/หรือต้องไม่เป็นผู้มีผลประโยชน์ร่วมกันระหว่างผู้ประสงค์จะเสนอราคากับผู้ให้บริการตลาดกลางอิเล็กทรอนิกส์ ณ วันประกาศประกวดราคาจ้างก่อสร้างด้วยวิธีการทางอิเล็กทรอนิกส์ หรือไม่เป็นผู้กระทำการอันเป็นการขัดขวางการแข่งขันราคาอย่างเป็นธรรม
- ๓.๔ ผู้ประสงค์จะเสนอราคาต้องไม่เป็นผู้ได้รับเอกสิทธิ์หรือความคุ้มครอง ซึ่งอาจปฏิเสธไม่ยอมรับขึ้นศาลไทย เว้นแต่รัฐบาลของผู้ประสงค์จะเสนอราคาได้มีคำสั่งให้สละสิทธิ์และความคุ้มครองเช่นนั้น
- ๓.๕ บุคคลหรือนิติบุคคลที่จะเข้าเป็นคู่สัญญากับหน่วยงานภาครัฐซึ่งได้ดำเนินการจัดซื้อจัดจ้างด้วยระบบอิเล็กทรอนิกส์ (e-Government Procurement : e-GP) ต้องลงทะเบียนในระบบอิเล็กทรอนิกส์ของกรมบัญชีกลางที่เว็บไซต์ศูนย์ข้อมูลจัดซื้อจัดจ้างภาครัฐ
- ๓.๖ ผู้ประสงค์จะเสนอราคา จะต้องมียุทธศาสตร์ก่อสร้างประเภทเดียวกันกับงานที่จะจัดจ้างในวงเงิน ไม่น้อยกว่า ๑,๘๕๖,๐๐๐.๐๐ บาท (หนึ่งล้านแปดแสนห้าหมื่นบาทถ้วน) และเป็นผลงานย้อนหลังไม่น้อยกว่า ๒ ปี นับจากวันที่ทำงานแล้วเสร็จถูกต้องตามสัญญาจนถึงวันที่ยื่นเอกสารเสนอราคา และเป็นผลงานที่เป็นคู่สัญญาโดยตรงกับส่วนราชการ หน่วยงานตามกฎหมายว่าด้วยระเบียบบริหารราชการส่วนท้องถิ่น รัฐวิสาหกิจ หรือหน่วยงานเอกชนที่เชื่อถือได้

๔. แบบรูปรายการ หรือคุณลักษณะเฉพาะ

ก่อสร้างถนน คสล. ถนนสายวัดบางใบไม้ หมู่ที่ ๓ ตำบลบางใบไม้ ขนาดผิวจราจรกว้าง ๕.๐๐ เมตร ระยะทาง ๘๖๕.๐๐ เมตร ทน ๐.๑๕ เมตร (รายละเอียดตามแบบแปลนเอกสารแนบท้าย)

๕. ระยะเวลาดำเนินการ

ดำเนินการก่อสร้างแล้วเสร็จ ๙๐ วัน นับถัดจากวันลงนามในสัญญาจ้าง

๖. ระยะเวลาส่งมอบงาน

รายละเอียดการแบ่งงวดงานโครงการก่อสร้างถนน คสล.ถนนสายวัดบางใบไม้ หมู่ที่ ๓ ขนาดผิวจราจรกว้าง ๕.๐๐ เมตร ระยะทาง ๘๖๕.๐๐ เมตร ทน ๐.๑๕ เมตร หรือมีพื้นที่ไม่น้อยกว่า ๔,๓๒๕.๐๐ ตร.ม. หินคลุกไหล่ทางข้างละ ๐.๒๕เมตร ทนเฉลี่ย ๐.๑๕ เมตร ปริมาณหินคลุกไหล่ทางจำนวน ๓๐๓.๘๐ ลบ.ม. หรือมีพื้นที่หินคลุกไหล่ทางไม่น้อยกว่า ๔๓๒.๕๐ ตร.ม. พร้อมเกลี่ยเรียบ และทำการถมหินคลุกรองพื้นทางขนาดกว้าง ๕.๕๐ เมตร ระยะทาง ๘๖๕.๐๐ เมตร ทนเฉลี่ย ๐.๒๐ เมตร ปริมาณหินคลุกรองพื้นทางจำนวน ๙๘๖.๓๐ ลบ.ม.(แน่น) เกรดเกลี่ยบดอัดเรียบร้อย ตามรายละเอียดแบบแปลนที่กำหนด

สถานที่ก่อสร้าง หมู่ที่ ๓ ตำบลบางใบไม้ อำเภอเมือง จังหวัดสุราษฎร์ธานี

๖.๑ การแบ่งงวดงานแบ่งออกเป็น ๓ งวด ดังนี้

งวดที่ ๑ เป็นจำนวนเงินในอัตราร้อยละ ๒๕ ของค่าจ้างทั้งหมด เมื่อผู้รับจ้างได้ปฏิบัติงานดังนี้

- งานจุดหรือคันทางเดิมพร้อมบดอัดตลอดสายทาง
- งานหินคลุกรองพื้นทางพร้อมบดอัดแน่นตลอดสายทาง
- งานติดตั้งป้ายประชาสัมพันธ์โครงการขณะดำเนินงาน

งวดที่ ๒ เป็นจำนวนเงินในอัตราร้อยละ ๒๕ ของค่าจ้างทั้งหมด เมื่อผู้รับจ้างได้ปฏิบัติงานดังนี้

- งานลงทรายหยาบรองพื้น
- งานติดตั้งแบบคอนกรีต
- งานวางเหล็กตะแกรงสำเร็จรูป
- งานผูกเหล็กเสริมรอยต่อคอนกรีต
- งานเทคอนกรีตผิวจราจรพื้นที่รวมไม่น้อยกว่า ๒,๒๐๐ ตร.ม. ตามรายละเอียดรูปแบบที่กำหนด

งวดที่ ๓ งวดสุดท้าย เป็นจำนวนเงินในอัตราร้อยละ ๕๐ ของค่าจ้างทั้งหมด เมื่อผู้รับจ้างได้ปฏิบัติงานทั้งหมดให้แล้วเสร็จเรียบร้อยตามสัญญา ดังนี้

- งานลงทรายหยาบรองพื้น
- งานติดตั้งแบบคอนกรีต
- งานวางเหล็กตะแกรงสำเร็จรูป
- งานผูกเหล็กเสริมรอยต่อคอนกรีต
- งานเทคอนกรีตส่วนที่เหลือทั้งหมดตามรายละเอียดรูปแบบที่กำหนด
- งานลงหินคลุกไหล่ทาง
- งานหยอดยางรอยต่อคอนกรีต
- งานติดตั้งป้ายโครงการแล้วเสร็จ
- งานทำความสะอาดสถานที่ก่อสร้างให้เรียบร้อย

/๖.๒ หากมี...

๖.๒ หากมีเหตุชำรุดบกพร่องเสียหาย เกิดขึ้นจากงานจ้างนี้ ภายในกำหนด ๒ ปี นับถัดจากวันที่ได้รับมอบงานดังกล่าว ซึ่งความชำรุดบกพร่องหรือความเสียหายนั้นเกิดจากความบกพร่องของผู้รับจ้างอันเกิดจากการใช้วัสดุที่ไม่ถูกต้อง หรือทำไว้มิเรียบร้อย หรือทำไม่ถูกต้อง ผู้รับจ้างจะต้องทำการแก้ไขให้เรียบร้อยโดยไม่คิดค่าสิ่งของและค่าแรงงาน ตามระยะเวลาที่กำหนดไว้ในสัญญาจ้าง

๗. วงเงินในการจัดหา

เงินงบประมาณโครงการ ๓,๗๗๓,๐๐๐.๐๐ บาท (สามล้านเจ็ดแสนเก้าหมื่นสามพันบาทถ้วน)

ราคากลางงานก่อสร้าง ๓,๕๓๐,๐๐๐.๐๐ บาท (สามล้านสี่แสนสามหมื่นบาทถ้วน)

๘. สถานที่ติดต่อเพื่อขอทราบข้อมูลเพิ่มเติม และส่งข้อเสนอแนะ วิจารณ์ หรือแสดงความคิดเห็น

สถานที่ติดต่อ ที่ทำการปกครองอำเภอเมืองสุราษฎร์ธานี

โทรศัพท์/โทรสาร ๐๗๗-๒๘๘๗๖๕

โทรสาร ๐๗๗-๒๘๘๗๖๕

ลงชื่อ  ประธานกรรมการ
(นางปทุมวรรณ รัตนพันธ์)
ปลัดอำเภอ (จพง.ปค.ชำนาญการ)

ลงชื่อ  กรรมการ
(นายอภัย วัชระวิบูลย์)
ปลัดอำเภอ (จพง.ปค.ชำนาญการ)

ลงชื่อ  กรรมการ
(นายชัยรัตน์ เรืองเวชวิทยา)
ผู้อำนวยการกองช่าง อบต. บางใบไม้



โครงการก่อสร้างถนนคสล.วัดบางไผ่

หมู่ที่ 3 ตำบลบางไผ่ อำเภอเมืองฯ จังหวัดสุราษฎร์ธานี

(0๕๕๐) (๐๕๕๐)
(๐๕๕๐) (๐๕๕๐)
(๐๕๕๐) (๐๕๕๐)
(๐๕๕๐) (๐๕๕๐)
(๐๕๕๐) (๐๕๕๐)

ผู้อำนวยการศูนย์บริหารและพัฒนา
อำเภอเมืองฯ จังหวัดสุราษฎร์ธานี



หน่วยงาน กongsang
องค์การบริหารส่วนตำบลบางไผ่
ตำบลบางไผ่ อำเภอเมืองสุราษฎร์ธานี จังหวัดสุราษฎร์ธานี

รายละเอียดการประมาณราคา
ประเภทงานทาง
งานถนนผิวจราจรคอนกรีตเสริมเหล็ก

รายละเอียดโครงการ

โครงการก่อสร้างถนนคอนกรีตเสริมเหล็ก ถนนตำบลบางไผ่ หมู่ที่ 3 ขนาดผิวจราจรกว้าง 5.00 เมตร ระยะทาง 865.00 เมตร หนา 0.15 เมตร หรือมีพื้นที่ไม่น้อยกว่า 4,325.00 ตร.ม. หินคลุกไหล่ทางข้างละ 0.25 เมตร หนาเฉลี่ย 0.15 เมตร ปริมาณหินคลุกไหล่ทาง จำนวน 103.80 ลบ.ม. หรือมีพื้นที่หินคลุกไหล่ทางไม่น้อยกว่า 432.50 ตร.ม. พร้อมเกลี่ยเรียบ และทำการถมดินคลุกรองพื้นทางขนาด กว้าง 5.50 เมตร ระยะทาง 865.00 เมตร หนาเฉลี่ย 0.20 เมตร ปริมาณหินคลุกรองพื้นทางจำนวน 886.10 ลบ.ม.(แน่น) เกรตเกลี่ย บดอัดเรียบร้อย ตามรายละเอียดแบบแปลนที่กำหนด

สถานที่ก่อสร้าง หมู่ที่ 3 ตำบลบางไผ่ อำเภอเมืองสุราษฎร์ธานี จังหวัดสุราษฎร์ธานี

งบประมาณ 3,430,000.00 บาท

ตัวอักษร (สามล้านสี่แสนสามหมื่นบาทถ้วน)

(ลงชื่อ)..... ประธานกรรมการ
(ลงชื่อ)..... กรรมการ
(ลงชื่อ)..... กรรมการ
(ลงชื่อ)..... กรรมการ
(ลงชื่อ)..... กรรมการ

ใบสรุปผลการประมาณการราคาค่าก่อสร้างงานทาง

ส่วนราชการ องค์การบริหารส่วนตำบลบางไผ่ หน่วยงาน กองช่างองค์การบริหารส่วนตำบล
รายละเอียดโครงการ

โครงการก่อสร้างถนนคสล. ถนนวัดบางไผ่ หมู่ที่ 3 ขนาดผิวจราจรกว้าง 5.00 เมตร ระยะทาง 865.00 เมตร พน 0.15 เมตร หรือมีพื้นที่ไม่น้อยกว่า 4,325.00 ตร.ม. หินคลุกไหล่ทางข้างละ 0.25 เมตร หน้าเฉลี่ย 0.15 เมตร ปริมาณหินคลุกไหล่ทาง จำนวน 103.80 ลบ.ม. หรือมีพื้นที่หินคลุกไหล่ทางไม่น้อยกว่า 432.50 ตร.ม. พร้อมเกลี่ยเรียบ และทำการถมดินคลุกรองพื้นทางขนาด กว้าง 5.50 เมตร ระยะทาง 865.00 เมตร หน้าเฉลี่ย 0.20 เมตร ปริมาณหินคลุกรองพื้นทางจำนวน 986.10 ลบ.ม.(นน) เกรดเกลี่ย บดอัดเรียบร้อย ตามรายละเอียดแบบแปลนที่กำหนด

สถานที่ก่อสร้าง หมู่ที่ 3 ตำบลบางไผ่ อำเภอเมืองสุราษฎร์ธานี จังหวัดสุราษฎร์ธานี

เจ้าของงาน องค์การบริหารส่วนตำบลบางไผ่ ประเภทงาน ถนนผิวจราจรคสล.

ประมาณการตามแบบ องค์การบริหารส่วนตำบลบางไผ่ แบบเลขที่

ประมาณราคาเมื่อวันที่ 24 เดือน พฤศจิกายน พ.ศ. 2560

ที่	รายการ	รวมค่างานต้นทุน	Factor F	รวมค่างานก่อสร้าง	หมายเหตุ
1	ค่างานต้นทุนงานทาง	2,517,957.15	1.3624	3,430,464.83	Factor F (ปกติ) -เงินล่วงหน้าจ่าย 0 % -ดอกเบี้ยเงินกู้ 6 % -เงินประกันผลงานหัก 0 % -ภาษีมูลค่าเพิ่ม(VAT) 7 %
สรุป	รวมเป็นเงินค่าก่อสร้าง			3,430,464.83	
	คิดเป็นเงินค่าก่อสร้างเพียง ตัวอักษร			3,430,000.00	
(สามล้านสี่แสนสามหมื่นบาทถ้วน)					

(ลงชื่อ).....
 (ลงชื่อ).....
 (ลงชื่อ).....
 (ลงชื่อ).....
 (ลงชื่อ).....

ใบประมาณการราคาค่าก่อสร้างงานทาง

รายละเอียดโครงการ

โครงการก่อสร้างถนนคอนค. ถนนวัดบางไผ่ หมู่ที่ 3 ขนาดผิวจราจรกว้าง 5.00 เมตร ระยะทาง 865.00 เมตร ทนทาน 0.15 เมตร หรือมีพื้นที่ไม่น้อยกว่า 4,325.00 ตร.ม. หินคลุกไหล่ทางข้างละ 0.25 เมตร ทนทานเฉลี่ย 0.15 เมตร ปริมาณหินคลุกไหล่ทาง จำนวน 103.80 ลบ.ม. หรือมีพื้นที่หินคลุกไหล่ทางไม่น้อยกว่า 432.50 ตร.ม. พร้อมเกลี่ยเรียบ และทำการถมหินคลุกรองพื้นทางขนาด กว้าง 5.50 เมตร ระยะทาง 865.00 เมตร ทนทานเฉลี่ย 0.20 เมตร ปริมาณหินคลุกรองพื้นทางจำนวน 986.10 ลบ.ม.(แน่น) เกรดเกลี่ย บดอัดเรียบร้อย ตามรายละเอียดแบบแปลนที่กำหนด

สถานที่ก่อสร้าง หมู่ที่ 3 ตำบลบางไผ่ อำเภอเมืองสุราษฎร์ธานี จังหวัดสุราษฎร์ธานี

ลำดับ ที่	รายการ	จำนวน	หน่วย	คำนวณต้นทุน (บาท)		หมายเหตุ
				ราคา/หน่วย	จำนวนเงิน	
1	งานคอนกรีต (ค.2) STRENGTH 240/ตร.ม.					
	1.1 คอนกรีต(ค.2) STRENGTH 240	4,325.00	ตร.ม.	278.33000	1,203,777.25	รวมค่าแรง
	1.2 ทราดยาแนวรองพื้น	216.25	ลบ.ม.	737.00000	159,376.25	รวมค่าแรง
2	งานเหล็กเสริม					
	2.1 เหล็กwire mesh 4 mm.0.25x0.25 ม.	4,325.00	ตร.ม.	28.00000	121,100.00	รวมค่าแรง
	2.2 CONTRACTION JOINT RB 15 มม.	346.00	เมตร	72.62000	25,126.52	รวมค่าแรง
	2.3 EXPANTION JOINT RB 19 มม.	81.50	เมตร	131.02000	10,678.13	รวมค่าแรง
	2.4 LONGITUDINAL JOINT DB 16 มม.	865.00	เมตร	68.69000	59,416.85	รวมค่าแรง
	2.5 ลวดผูกเหล็ก	60.88155	กก.	27.57000	1,678.50	
3	งานไม้แบบหล่อคอนกรีต					
	3.1 ค่าแบบข้างคิดตามยาว 2 ข้าง	1,730.00	เมตร	20.60000	35,638.00	รวมค่าแรง
4	งานรองพื้นทางและไหล่ทาง					
	4.1 หินคลุกรองพื้นทางพร้อมบดทับ	986.10	ลบ.ม.(แน่น)	803.00000	791,838.30	รวมค่าแรง
	4.2 หินคลุกไหล่ทาง	103.80	ลบ.ม.	582.00000	61,449.60	รวมค่าแรง
	4.3 งานขุดหรือคืนทางเดิมแล้วบดทับ	4,325.00	ตร.ม.	11.07000	47,877.75	รวมค่าแรง
						
รวมคำนวณต้นทุนงานทาง (ยอดยกไป ปร.5)					2,517,957.15	

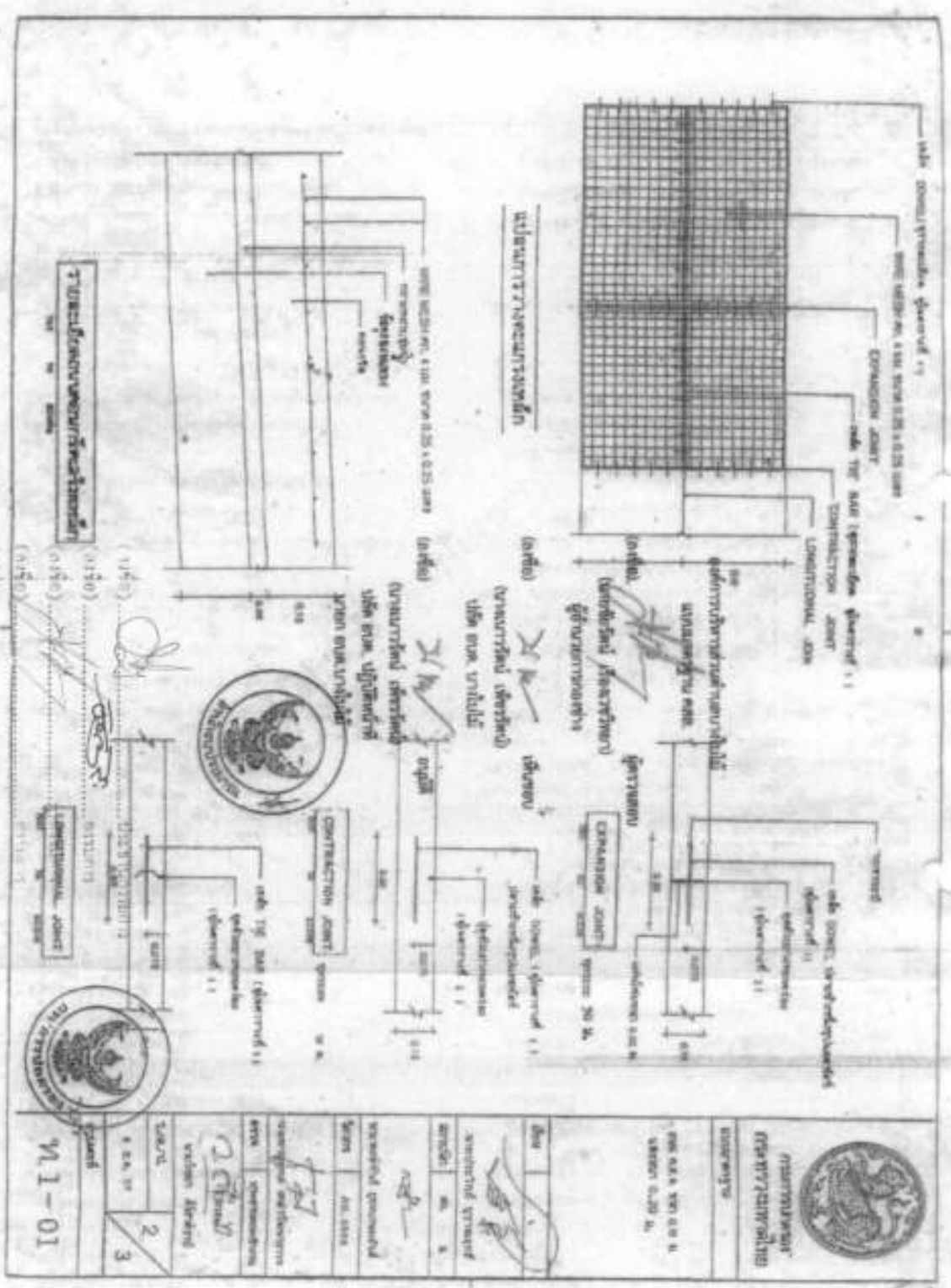

ՀԱՅԱՍՏԱՆԻ ՀԱՆՐԱՊԵՏՈՒԹՅԱՆ
ԿՐԹԱԳԻՏՄԱՆ ԻՐԱՎԱԿԱՆ ԿՐԹԱՊԵՏՈՒԹՅԱՆ
ՄԻՆԻՍՏԵՐԱՆ

ՄԻՆԻՍՏԵՐԱՆ
ՄԻՆԻՍՏԵՐԱՆ

Ստորագրված է
Ստորագրված է
Ստորագրված է

Ստորագրված է
Ստորագրված է

Ստորագրված է
Ստորագրված է

Ստորագրված է
Ստորագրված է

Ստորագրված է
Ստորագրված է

Ստորագրված է
Ստորագրված է

Ստորագրված է
Ստորագրված է

Մ 1 - 01

FORM 1. Ushbu talimning boshlang'ich bosqichidagi natijalari
 Talimni o'qituvchisi:

Tayyirlash turi (soat)	Talimning boshlang'ich bosqichidagi natijalari		Talimning o'rta bosqichidagi natijalari		Talimning yakuniy bosqichidagi natijalari		Umumiy natijalar
	Korrek	Yaratuvchi	Korrek	Yaratuvchi	Korrek	Yaratuvchi	
100	100%	100%	100%	100%	100%	100%	100%
101	100%	100%	100%	100%	100%	100%	100%

FORM 2. Ushbu talimning boshlang'ich bosqichidagi natijalari (talimni o'qituvchi)

Yaratuvchi	Umumiy natijalar (%)	Talimning boshlang'ich bosqichidagi natijalari (%)	Talimning yakuniy bosqichidagi natijalari (%)
Talimning boshlang'ich bosqichidagi natijalari	100%	100%	100%
Talimning o'rta bosqichidagi natijalari	100%	100%	100%
Talimning yakuniy bosqichidagi natijalari	100%	100%	100%

(015b) _____
 (015c) _____
 (015d) _____
 (015e) _____
 (015f) _____

Yaratuvchi talimni o'qituvchisi _____
Ushbu talimning boshlang'ich bosqichidagi natijalari talimni o'qituvchisi _____
Talimning o'rta bosqichidagi natijalari talimni o'qituvchisi _____
Talimning yakuniy bosqichidagi natijalari talimni o'qituvchisi _____



TA'LIM VAZIRLIGI
TA'LIMNI O'QITUVCHI
 Nomi: _____
 F. I. O.: _____
 Talimni o'qituvchi

TA'LIMNI O'QITUVCHI
 Nomi: _____
 F. I. O.: _____
 Talimni o'qituvchi

TA'LIMNI O'QITUVCHI
 Nomi: _____
 F. I. O.: _____
 Talimni o'qituvchi

TA'LIMNI O'QITUVCHI
 Nomi: _____
 F. I. O.: _____
 Talimni o'qituvchi

TA'LIMNI O'QITUVCHI
 Nomi: _____
 F. I. O.: _____
 Talimni o'qituvchi

โครงการก่อสร้างถนนคสล.วัดบางไผ่ หมู่ที่ 3 ตำบลบางไผ่ อำเภอมืองฯ จังหวัดสุราษฎร์ธานี

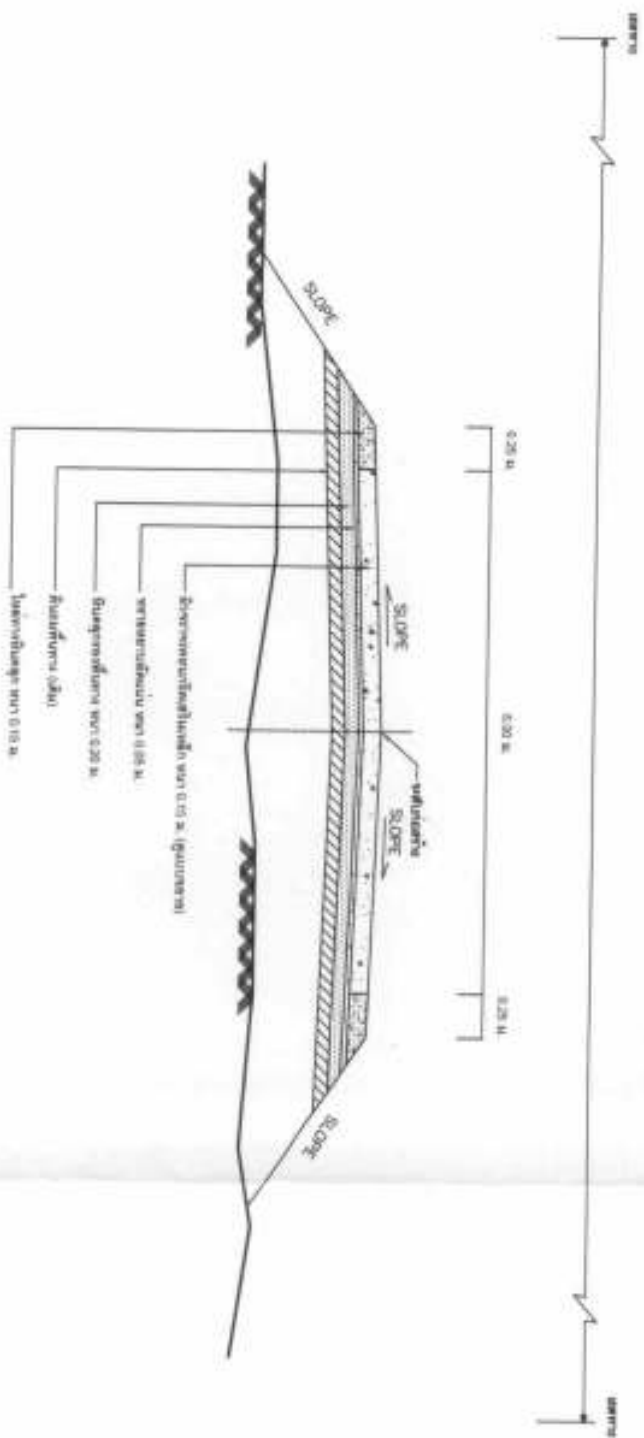

รูปตัดตามขวางโครงสร้างถนนผิวจราจรคอนกรีตเสริมเหล็ก

(๐๑๕๐)
 (๐๑๕๑)
 (๐๑๕๒)
 (๐๑๕๓)
 (๐๑๕๔)
 (๐๑๕๕)

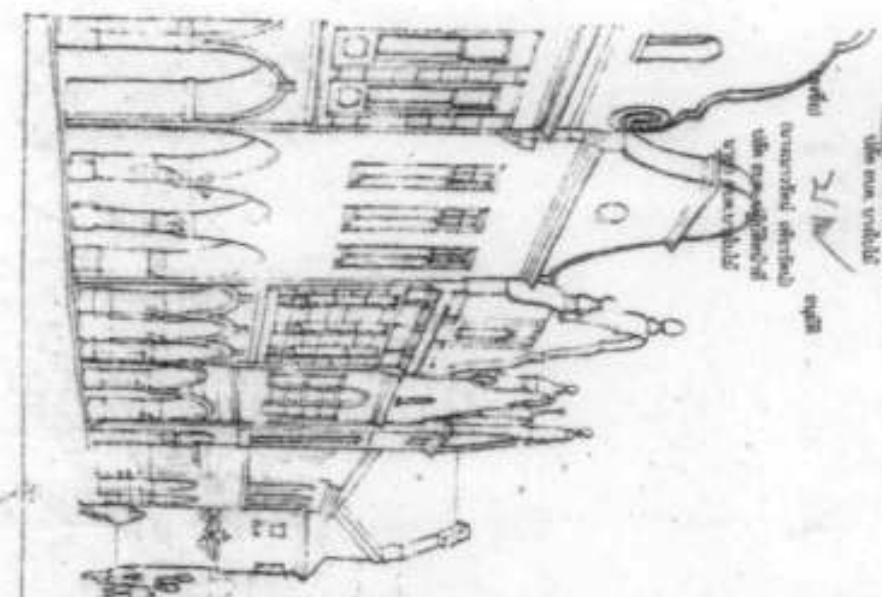

..... (0.500)
..... (0.500)
..... (0.500)
..... (0.500)

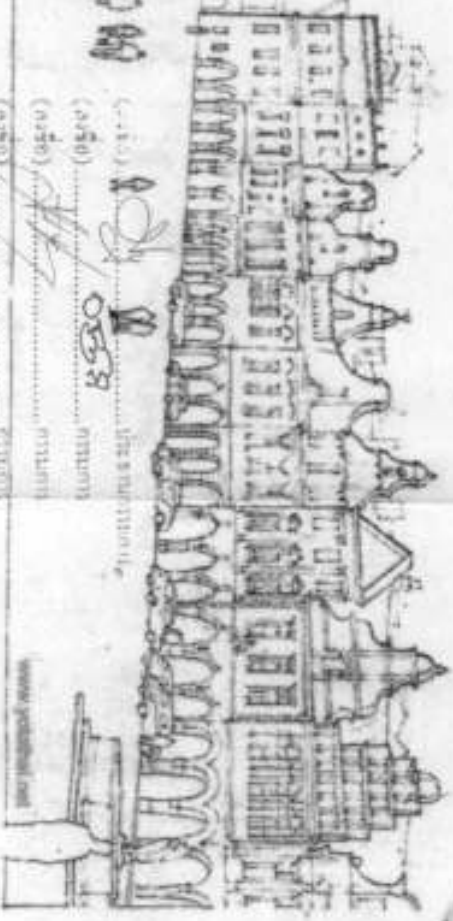

แบบมาตรฐานหอสร้างของท้องถิ่น
แบบท.น.1

.....
.....
.....



.....



แผนที่หมู่ที่ 3

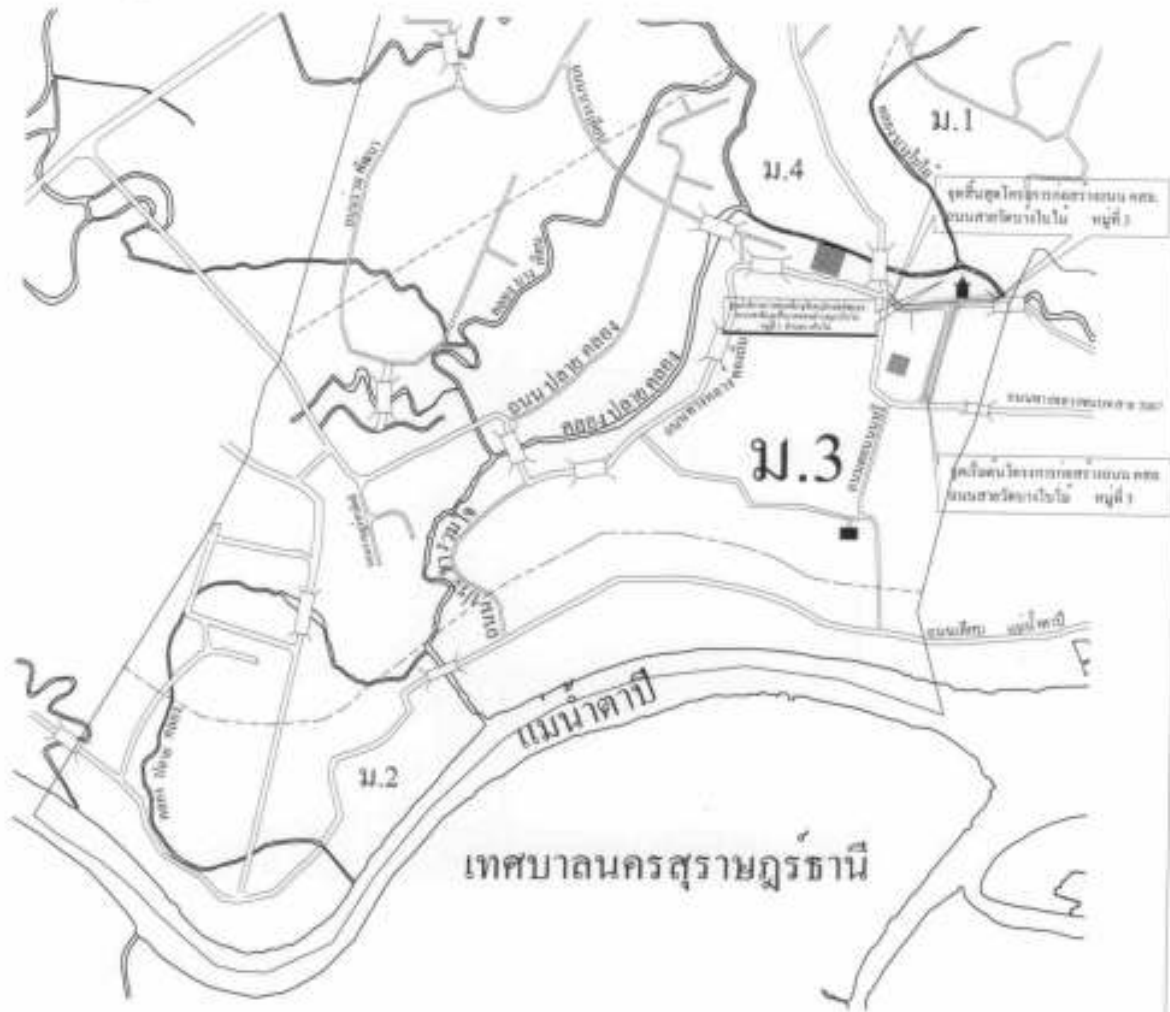

เครื่องหมาย

- เขตองค์การบริหารส่วนตำบล
- เขตหมู่บ้าน
- แม่น้ำลำคลอง
- ถนน
- วัดบางใบไม้
- โรงเรียนวัดบางใบไม้
- ศูนย์พัฒนาเด็กเล็ก อบต.บางใบไม้
- อาคาร อบต.บางใบไม้

องค์การบริหารส่วนตำบลบางใบไม้

ที่ทำการองค์การบริหารส่วนตำบลบางใบไม้

..... ประธานกรรมการ

..... กรรมการ

(ลงชื่อ) กรรมการ

(ลงชื่อ) กรรมการ

(ลงชื่อ) กรรมการ